

GERENCIA DE PLANIFICACION Y OPERACION DE LA RED
DEPARTAMENTO INGENIERIA DE OPERACION

ET ALUMBRERA [AU] (Catamarca) 220/33 kV
(MINERA ALUMBRERA L td.)

ESQUEMA UNIFILAR SIMPLIFICADO

Preparó Ezequiel F. JORGE

Aprobó Rubén BOVONE

Fecha de revisión: 16 MAYO 2014

Escala: S/E

Plano N° 2-4-10-469

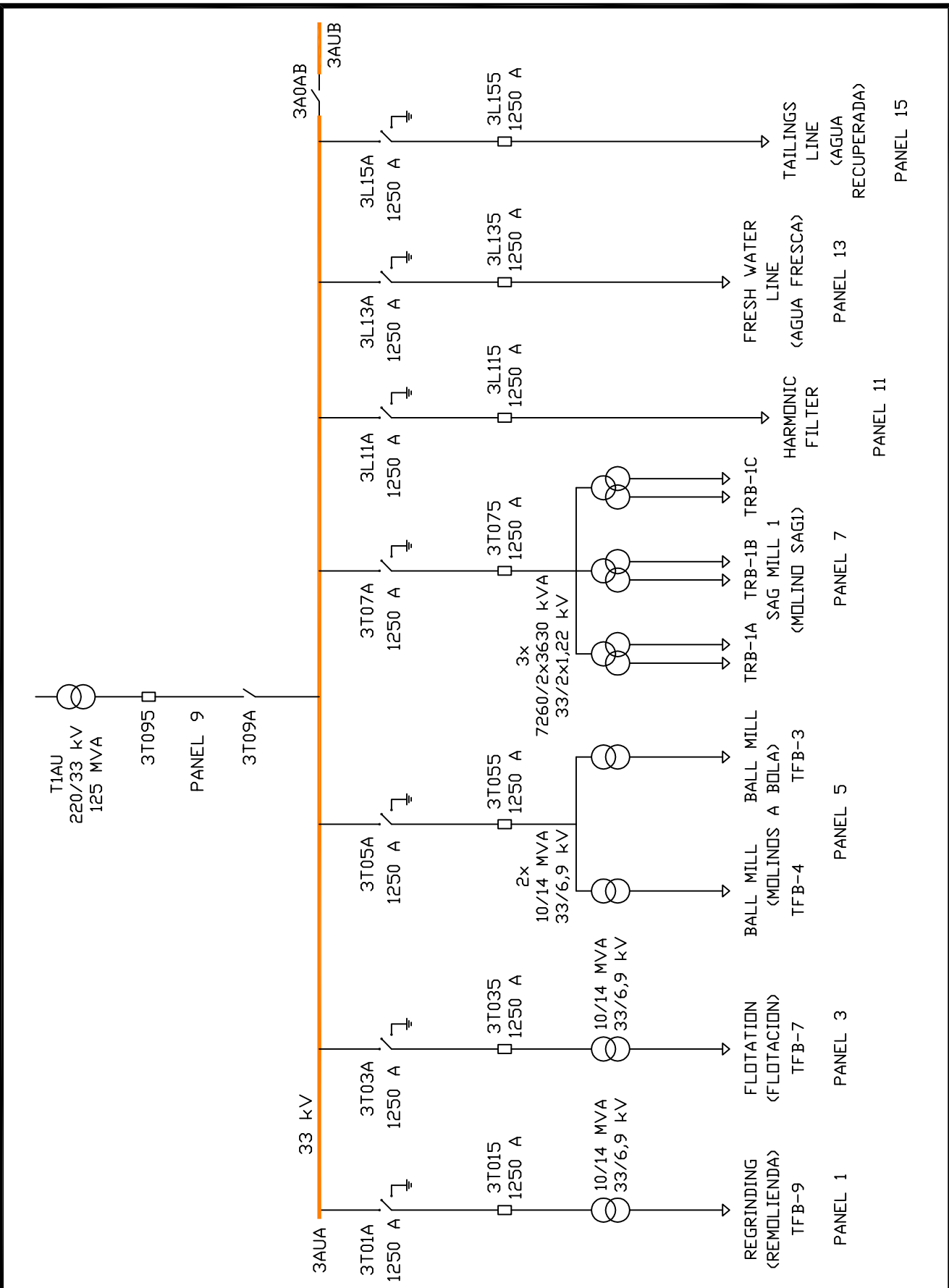

GERENCIA DE PLANIFICACION Y OPERACION DE LA RED
DEPARTAMENTO INGENIERIA DE OPERACION

ET ALUMBRERA (Catamarca) 220/33 kV
(MINERA ALUMBRERA Ltd.)

ESQUEMA UNIFILAR SIMPLIFICADO
PANELES 33 kV - LINEA 1 DE PROCESO

Preparó Daniel ESTEVES

Aprobó Carlos DESTOC

FECHA DE REVISION 29 JULIO 2009

ESCALA S/E

PLANO N° 2-4-ID-470

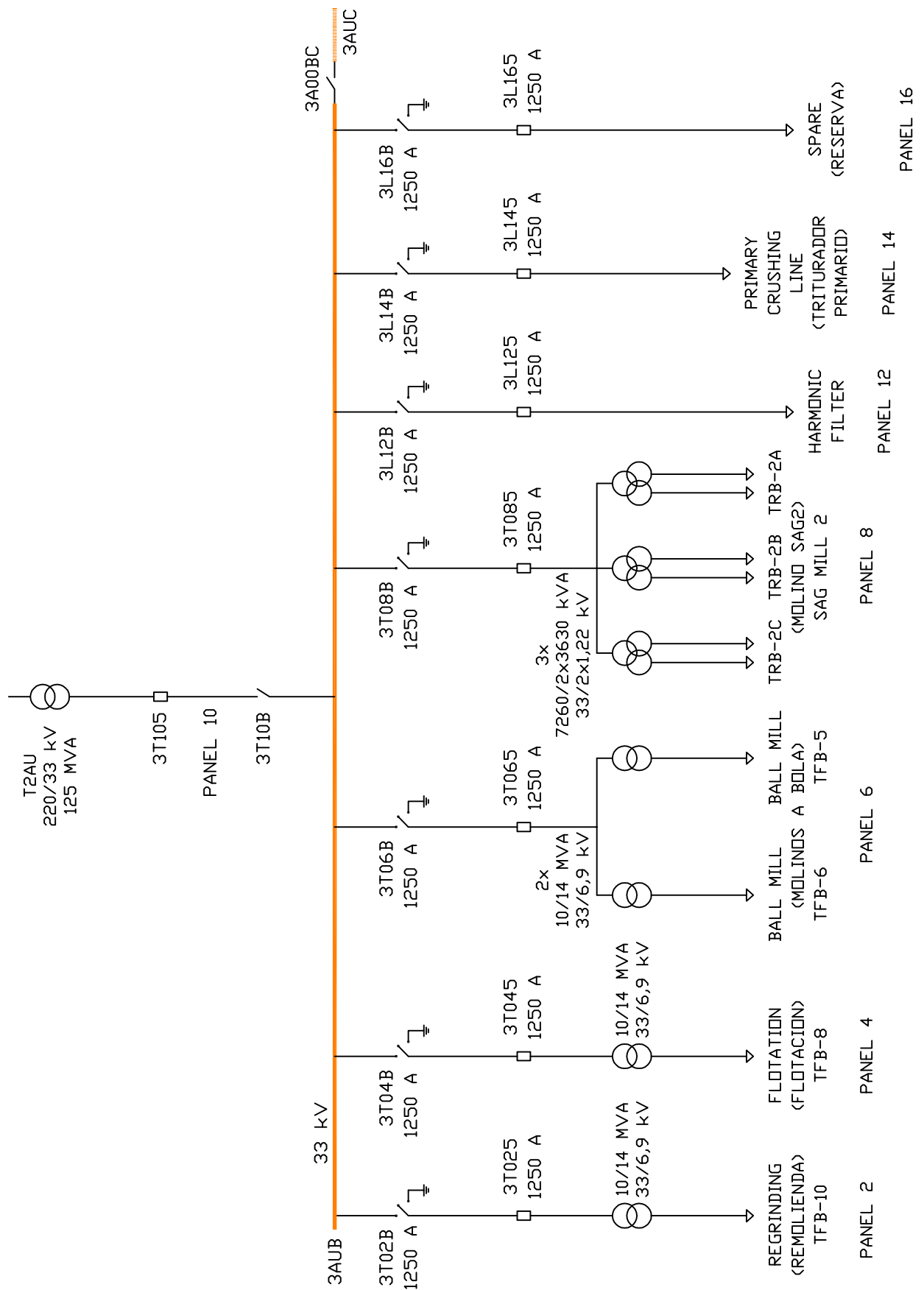

GERENCIA DE PLANIFICACION Y OPERACION DE LA RED
DEPARTAMENTO INGENIERIA DE OPERACION

ET ALUMBRERA (Catamarca) 220/33 kV
(MINERA ALUMBRERA Ltd.)

ESQUEMA UNIFILAR SIMPLIFICADO
PANELES 33 kV - LINEA 2 DE PROCESO

Preparó	Daniel ESTEVES
Aprobó	Carlos DESTOC

FECHA DE REVISION	29 JULIO 2009	ESCALA	S/E	PLANO N°	2-4-ID-471
-------------------	---------------	--------	-----	----------	------------